

## 八ヶ岳おすすめがっつりごはん

グルメ  
パスポート

+

¥500

### 1 まきばレストラン

北杜市大泉町西井出 8240-1  
清里丘の公園  
時間：10:00~19:30  
Tel：0551-38-4600

八ヶ岳から富士山まで一望出来る大パノラマのレストラン。甲州ワインビーフや高原野菜など山梨の厳選食材を使用したちょっと楽しいメニューをお楽しみ下さい。

【提供メニュー】・清里ジャンボバーガー ・特製オムピラフ  
・信玄鶏のトマト煮込み ※いずれかひとつ



### 2 ブルーバブレ스토랑 ロック

北杜市高根町清里 3545 萌木の村  
時間：10:00~23:30  
Tel：0551-48-2521

里で40年以上愛され続けるビーフカレーと地ビールのお店。たっぷりの高原野菜と共にごいただくスタイルは今も変わらずの人気です。

【提供メニュー】  
・ロックオリジナルビーフカレー&ドリンク



### 3 パスタと肴 MoRimoTo

北杜市高根町清里 3545-6402  
時間：11:30~14:00  
Tel：0551-48-2118

八ヶ岳の気候をいかして作る自家製のベーコンや生ハム。ランチはそのベーコンを使ったカルボナーラのセットがおすすめです！自家製原木生ハムもおすすめ！

【提供メニュー】  
・カルボナーラ ランチセット



### 4 中村農場

北杜市高根町東井出 4986-52  
時間：11:30~15:00  
Tel：0551-47-5030

農場直営の鶏専門店。中村農場のオリジナルの地鶏「甲斐路軍鶏」や「甲州頬落鶏」を堪能できる。親子丼が人気です。

【提供メニュー】  
・中村農場特製親子丼御膳 ・チキン南蛮定食  
・八ヶ岳卵のロールケーキ ※いずれかひとつ

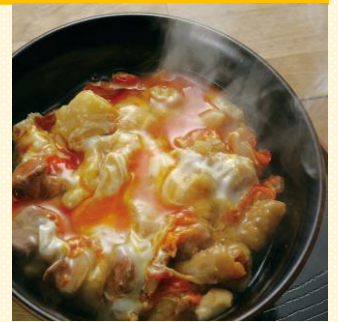

## 八ヶ岳おすすめ高原スイーツ

グルメ  
パスポート

のみ

### 1 メリーゴーラウンドカフェ

北杜市高根町清里 3545 萌木の村  
時間：10:00~18:00  
Tel：0551-48-3741

萌木の村内にある本物のメリーゴーラウンドを併設した森の中のカフェレストランです。澄んだ空気と爽やかな風に包まれて、楽しい時間をお過ごしください。

【提供メニュー】  
・バイクドチーズケーキ+ドリンク（コーヒーまたは紅茶）  
・シフォンケーキ+ドリンク（コーヒーまたは紅茶）  
・花豆ソフトクリーム+ドリンク（コーヒー）  
※花豆ソフトクリームはカフェ横の売店購入となります ※いずれかひとつ



### 2 パイの家 エムワン

北杜市大泉町谷戸 5883  
時間：8:00~18:00  
Tel：0551-38-4181

八ヶ岳の名水の里大泉の地にお店を構えました。原材料や生地にこだわり八ヶ岳の自然の恵みを「安全で美味しいパイ」としてお客様に提供させていただきます。

【提供メニュー】  
・アップルパイショートサイズ ・あけの金時パイ ※いずれかひとつ



## 八ヶ岳おすすめ観光スポット&エイドステーション

### 1 吐竜の滝

川俣川渓谷にいくつかある滝の中で最も美しい滝。その神秘さから「吐竜(どりゅう)の滝」と名づけられ、何段にも落ちる滝の姿は風情ある景色を作り上げています。

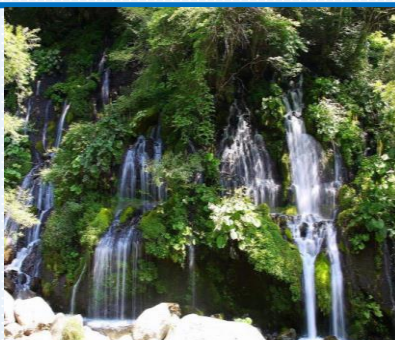

### 2 エイドステーション

(参加者全員サービス  
11:00~17:00)

グルメfondエイドステーションではあけの金時パイ、とうもろこし、ミニトマトをグルメfond参加者全員にサービス！皆様ぜひお立ち寄りください！





### ■八ヶ岳がっつりごはん(グルメパスポート提出+500円のお支払い)

- ① まきばレストラン 北杜市大泉町西井出 8240-1 清里丘の公園 10:00~19:30 Tel.0551-38-4600
- ② ブルーパブレストラン ロック 北杜市高根町清里 3545 萌木の村 10:00~23:30 Tel.0551-48-2521
- ③ パスタと肴 MoRimoTo 北杜市高根町清里 3545-6402 11:30~14:00 Tel.0551-48-2118
- ④ 中村農場 北杜市高根町東井出 4986-52 11:30~15:00 Tel.0551-47-5030

### ■八ヶ岳おすすめ高原スイーツ(グルメパスポート提出)

- ① メリーゴーラウンドカフェ 北杜市高根町清里 3545 萌木の村 10:00~18:00 Tel.0551-48-3741
- ② パイの家 エムワン 北杜市大泉町谷戸 5883 8:00~18:00 Tel.0551-38-4181

### ■八ヶ岳おすすめ観光スポット&エイドステーション

- ① 吐竜の滝
- ② エイドステーション 参加者全員サービス 11:00~17:00

緊急連絡先：080-5770-2520